

BAB 1. PENDAHULUAN

1.1 Latar Belakang

Praktek Kerja Lapangan merupakan salah satu program yang tercantum dalam kurikulum Politeknik Negeri Jember, yang dilakukan pada semester V untuk program Diploma III. Program tersebut merupakan salah satu persyaratan kelulusan mahasiswa Politeknik Negeri Jember dan diharapkan mampu menjadi lulusan yang terampil, profesional, dan mempunyai etos kerja yang tinggi.

Praktek Kerja Lapangan ini juga merupakan bagian pendidikan yang merupakan implikasi dari proses sesungguhnya berdasarkan praktek yang didapatkan di bangku kuliah. Sehingga, dengan adanya Praktek Kerja Lapangan (PKL) ini diharapkan setiap mahasiswa dapat mengasah *skill* yang dimiliki meliputi keterampilan fisik, intelektual, sosial, dan managerial.

Dalam kegiatan ini, diharapkan setiap mahasiswa dipersiapkan untuk mengerjakan tugas keseharian perusahaan yang menunjang keterampilan akademis yang telah diperoleh di bangku kuliah yang mengintegrasikan pengetahuan akademik dan keterampilan. Pemilihan Bank Jatim Cabang Situbodo sebagai tempat Praktek Kerja Lapangan ini berdasarkan pada kesesuaian materi pekerjaan dengan Praktikum yang didapat.

1.2 Tujuan dan Manfaat

1.2.1 Tujuan Umum PKL

Tujuan umum penyelenggaraan Praktek Kerja Lapangan ini adalah sebagai berikut :

- a. Menambah wawasan mahasiswa terhadap aspek-aspek diluar perkuliahan.
- b. Menyiapkan mahasiswa untuk lebih memahami kondisi dunia kerja yang sebenarnya.
- c. Melatih mahasiswa untuk memahami perbedaan metode-metode Lapangan secara teoritis dan Praktikum.

1.2.2 Tujuan Khusus PKL

Secara lebih khusus, Praktek Kerja Lapang (PKL) ini bertujuan untuk melatih keterampilan dan melakukan pengembangan ilmu yang didapat pada jurusan yang diambil dibangku kuliah. Dalam hal ini, mahasiswa mendapatkan kepercayaan untuk mengembangkan ilmu dan pematangan diri. Untuk melatih kemampuan berpikir secara kritis dalam menggunakan daya nalarnya yang dilakukan dalam bentuk pelaporan yang sudah dibakukan.

1.2.3 Manfaat

Manfaat dari Praktek Kerja Lapang ini dapat dikategorikan ke dalam tiga kelompok, yakni :

a. Bagi Mahasiswa

Manfaat bagi mahasiswa Politeknik Negeri Jember antara lain :

1. Dapat memperluas pengetahuan dan pengalaman bagi mahasiswa di dalam lingkungan kerja nantinya.
2. Sebagai alat ukur kemampuan diri, tanggung jawab terhadap tugas yang diberikan.
3. Dapat berkomunikasi dengan baik dan dapat bekerja sama sehingga tidak merasa asing lagi jika pada saatnya terjun ke dunia kerja.
4. Memahami arah penerapan ilmu yang digeluti selama perkuliahan agar lebih cepat beradaptasi dengan dunia kerja nantinya.

b. Bagi Politeknik Negeri Jember

Manfaat bagi Politeknik Negeri Jember adalah :

1. Dapat mempererat hubungan yang harmonis antara Politeknik Negeri Jember dengan pihak instansi/perusahaan.
2. Membangun jaringan kerja sama antara instansi/perusahaan dengan lembaga pendidikan.
3. Dapat memperkenalkan Politeknik Negeri Jember kepada masyarakat luas.
5. Untuk mengetahui tolak ukur kemampuan mahasiswa setelah menjalani pendidikan di Politeknik Negeri Jember.

c. Bagi Bank Jatim Cabang Situbondo

Manfaat bagi Bank Jatim Cabang Situbondo adalah :

1. Dengan adanya mahasiswa yang mengadakan Praktek Kerja Lapangan instansi dapat menawarkan jasanya kepada mahasiswa yang bersangkutan dengan memberikan informasi dan diharapkan dapat diketahui oleh masyarakat umum atau mahasiswa.
2. Agar Bank Jatim Cabang Situbondo dapat menentukan Sumber Daya Manusia (SDM) yang berkualitas yang akan dijadikan sebagai tolak ukur dalam penerimaan pegawai di Bank Jatim Cabang Situbondo selanjutnya.
3. Perusahaan/Instansi yang bersangkutan mendapat bantuan dalam melaksanakan tugas kesehariannya.

1.3 Lokasi dan Jadwal Kerja

1.3.1 Lokasi

Adapun lokasi PT. Bank Pembangunan Daerah Jawa Timur Tbk. Kantor Cabang Situbondo. berada di Jl. Basuki Rahmat No.221, RW.02, Mimbaan Utara, Mimbaan, Panji, Kabupaten Situbondo, Jawa Timur 68323.

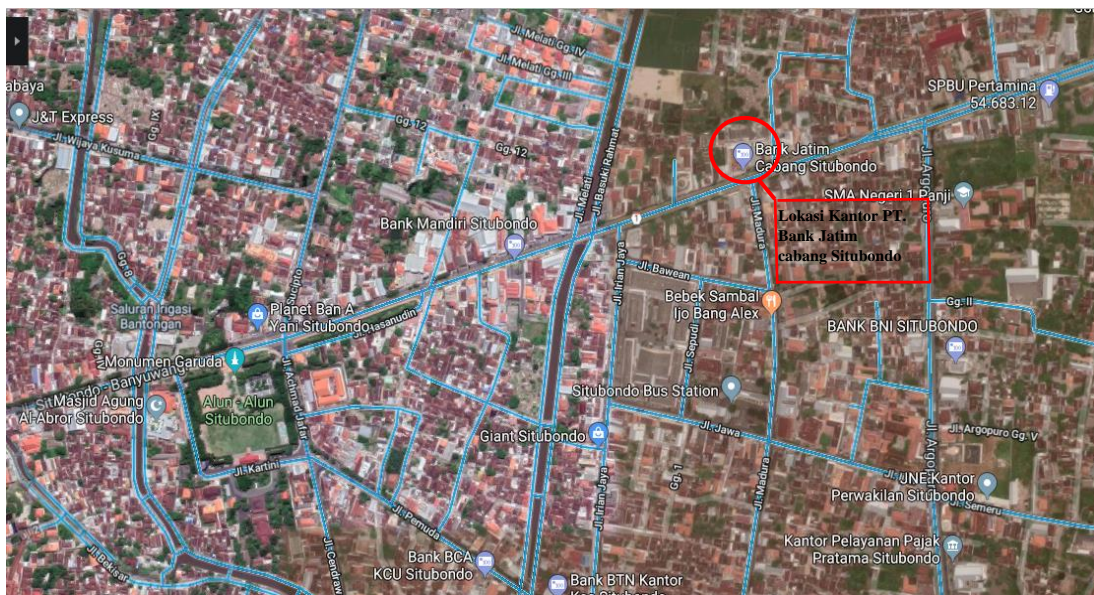

Gambar 1.1 Lokasi PT. Bank Pembangunan Daerah Jawa Timur Tbk (BANK JATIM) Kantor Cabang Situbondo

1.3.2 Jadwal Kerja

Adapun jadwal kerja selama Praktek Kerja Lapang di PT. Bank Pembangunan Daerah Jawa Timur Tbk (BANK JATIM) Kantor Cabang Situbondo dapat dilihat di Tabel 1.1.

Tabel 1.1 Jadwal Kerja

Hari	Jam Masuk	Jam Istirahat	Jam Pulang
Senin	07.00 WIB	12.00 – 13.00 WIB	16.30 WIB
Selasa	07.00 WIB	12.00 – 13.00 WIB	16.30 WIB
Rabu	07.00 WIB	12.00 – 13.00 WIB	16.30 WIB
Kamis	07.00 WIB	12.00 – 13.00 WIB	16.30 WIB
Jum'at	07.00 WIB	12.00 – 13.00 WIB	16.30 WIB

1.4 Metode Pelaksanaan

Metode yang digunakan dalam melakukan kegiatan Praktek Kerja Lapang (PKL) pada PT. Bank Pembangunan Daerah Jawa Timur Tbk (BANK JATIM) Kantor Cabang Situbondo adalah dengan partisipasi aktif dengan melakukan kegiatan rutin dan melaksanakan pencatatan data. Pengumpulan data primer dilakukan dengan cara wawancara langsung dengan karyawan maupun staf perusahaan.

Data Sekunder diperoleh dari catatan perusahaan dan monografi perusahaan. Data yang diperoleh kemudian diolah, dianalisis, secara deskriptif dan dibandingkan dengan pustaka, kemudian disusun menjadi sebuah laporan Praktik Kerja Lapang (PKL).