

BAB I PENDAHULUAN

1.1 Latar Belakang

Indonesia merupakan negara yang memiliki industri yang sangat banyak dan beragam. Industri membutuhkan tenaga kerja profesional yang tidak hanya memiliki pengetahuan teoritis tetapi juga memiliki keterampilan praktis yang sesuai dengan kebutuhan dunia kerja. Pendidikan vokasi dalam hal ini memiliki peran penting sebagai penghubung antara dunia pendidikan dan dunia industri. Melalui Pendidikan vokasi untuk mempersiapkan mahasiswa lulusan yang tidak hanya memiliki pengetahuan teoritis tetapi juga memiliki keterampilan praktik yang sesuai dengan kebutuhan dunia kerja supaya dapat diterapkan di lapangan. Pendidikan vokasi membantu mencetak sumber daya manusia yang kompeten dan sesuai dengan standar yang dibutuhkan oleh industri.

Salah satu kampus vokasi yang memiliki komitmen untuk mempersiapkan lulusan mahasiswa untuk memiliki keahlian yaitu Politeknik Negeri Jember. Politeknik Negeri Jember (POLIJE) merupakan salah satu perguruan tinggi Pendidikan vokasi. Vokasi merupakan suatu pendidikan yang berfokus pada pengembangan keahlian praktik yang dapat langsung diterapkan dalam dunia kerja. Sistem pendidikan pada kampus politeknik negeri jember menggunakan presentase dengan teori sebesar 40% teori dan 60% praktik. Politeknik negeri jember mempunyai program pembelajaran wajib magang yang bertujuan untuk memberikan kesempatan kepada mahasiswa untuk mengetahui tentang dunia kerja dan diharapkan dapat menerapkan teori pembelajaran saat kegiatan perkuliahan dalam dunia kerja langsung. Program magang ini dijadikan sebagai persyaratan kelulusan mahasiswa, program ini mahasiswa ditempatkan di berbagai perusahaan yang sesuai dengan program studi masing-masing dan dilaksanakan pada semester 7 dengan bobot 20 sks (900 jam) atau 6 bulan kerja.

Perusahaan yang telah bekerja sama dengan POLIJE untuk kegiatan magang salah satunya adalah PT Petro Karya Mandiri (PT PKM) yang beralamat di Jl.DR. Wahidin Sudiro Husodo No.126, Karangturi, Kec. Gresik, Kabupaten Gresik, Jawa

Timur 61121, Indonesia. PT PKM merupakan anak perusahaan dari perusahaan Koprasi Konsumen Karyawan Keluarga Besar Petro Kimia Gresik (K3PG) yang bergerak dibidang penjualan pupuk non subsidi, jasa pelayanan kebutuhan ketenaga kerjaan, dan sewa kendaraan. PT PKM fokus dalam kegiatan penjualan pupuk non subsidi yang diproduksi oleh petrokimia dan dijamin dengan keaslian dan kualitas yang tidak perlu diragukan lagi, selain itu PT. PKM juga menjalankan bisnis ketenaga kerjaan, dan sewa kendaraan.

Kegiatan magang yang dilakukan pada divisi website mahasiswa akan dikasi akses penuh untuk melakukan perubahan terkait strategi maupun inovasi baru yang akan diterapkan dalam kegiatan pemasaran berbasis website tersebut. Dalam kegiatan magang mahasiswa juga ikut langsung ke kios-kios untuk diajarkan kegiatan pemasaran secara langsung. Kegiatan magang Di PT PKM Gresik memberikan pengalaman yang berharga bagi mahasiswa yang ingin memahami terkait pemasaran terutama dibidang pupuk pertanian.

1.2 Tujuan dan Manfaat

1.2.1 Tujuan Umum Kegiatan Magang

a. Menerapkan ilmu di dunia kerja

Kegiatan magang bertujuan supaya mahasiswa dapat menerapkan teori yang didapat dalam kegiatan perkuliahan kedalam dunia kerja secara langsung dan dapat memahami relevansi antara pembelajaran dan kegiatan praktik langsung dilapangan.

b. Menambah pengalaman

Kegiatan magang dapat membuat mahasiswa mempunyai pengalaman kerja secara langsung di dalam perusahaan yang ditempati. Pengalaman dapat dijadikan bekal untuk menghadapi dunia kerja yang sesungguhnya setelah lulus.

c. Mengembangkan keterampilan praktik

Kegiatan magang dapat membuat mahasiswa untuk melatih keterampilan praktis terkait kemampuan komunikasi, manajemen waktu, menghadapi masalah hingga keterampilan teknis sesuai bidangnya.

d. Membangun relasi professional

Selama kegiatan magang diharapkan mahasiswa dapat menjalin hubungan secara profesional dengan orang yang ada di perusahaan tersebut. Hal ini sangat penting karena bisa membuka peluang, memperluas jaringan, dan menjadikan sumber Pelajaran dari pengalaman orang lain.

1.2.2 Manfaat kegiatan magang

a. Meningkatkan kemampuan keterampilan

Kegiatan magang mahasiswa dapat melatih keterampilan praktis sesuai dan dapat menerapkan sesuai teori yang di dapat saat kegiatan perkuliahan.

b. Meningkatkan kompetensi kelulusan

Kegiatan magang ini menjadikan nilai tambah bagi mahasiswa dalam proses akademik karena mahasiswa tidak hanya memiliki pengetahuan teoritis tetapi juga memiliki keterampilan praktis.

c. Memahami dunia kerja

Kegiatan magang juga membuka kesempatan bagi mahasiswa untuk memahami dunia kerja terkait dengan budaya, system dan etika. Hal ini membuat mahasiwa memahami perbedaan dunia perkuliahan dan dunia kerja.

d. Peluang kerja

Kegiatan magang dapat membuka peluang bagi mahasiswa dapat direkrut langsung oleh perusahaan yang ditempati atau memudahkan akses masuk ke dunia kerja atas pengalaman magang yang tela ditempuh.

1.2 Lokasi Jadwal Kerja

Kegiatan magang mahasiwa dilaksanakan di PT Petro Karya Mandiri yang beralamat di Jl. DR. Wahidin Sudiro Husodo No.126, Karangturi, Kec. Gresik, Kabupaten Gresik, Jawa Timur 61121, Indonesia. Pelaksanaan kegiatan magang dilakukan selama 900 jam yang dimulai pada tanggal 7 Juli 2025 dan berakhir pada tanggal 8 Desember 2025 dengan jam kerja dimulai pukul 07.00 WIB sampai dengan 14.00 WIB.

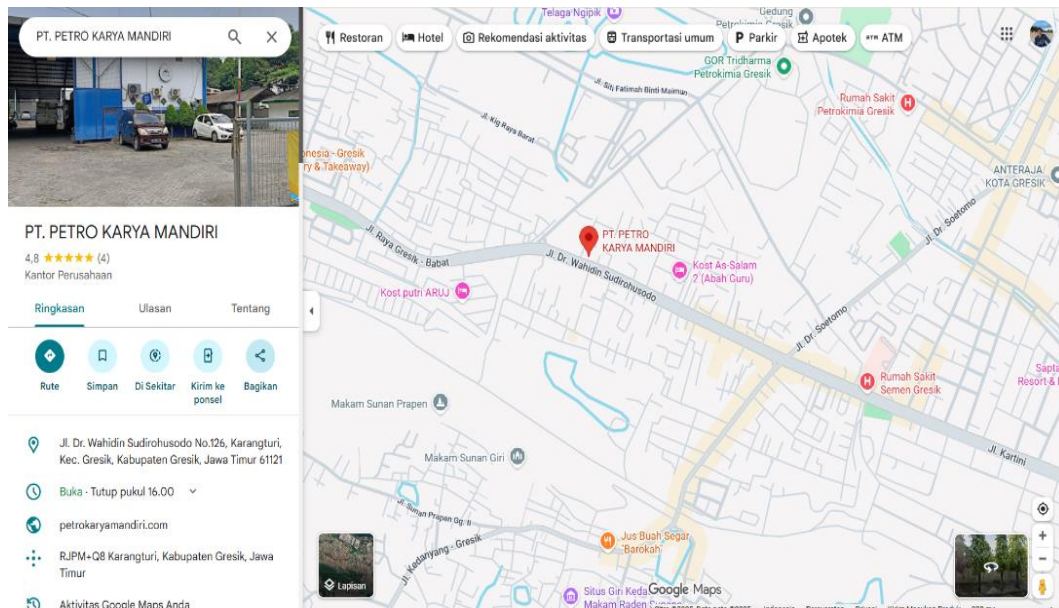

Gambar 1. 1 Lokasi PT Petro Karya Mandiri

Sumber : Google maps 2025

1.3 Metode Pelaksanaan

Metode pelaksanaan kegiatan yang dilakukan oleh mahasiswa Program Studi Manajemen Pemasaran Internasional Jurusan Bisnis Politeknik Negri Jember pada PT Petro Karya Mandiri sebagai berikut :

a. **Praktik Lapangan**

Mahasiswa terlibat langsung dalam kegiatan perubahan terhadap website maupun penambahan postingan terhadap website yang dimiliki perusahaan tersebut.

b. **Pengamatan Lapangan**

Mahasiswa melakukan pengamatan mendalam terkait apa saja yang harus dilakukan update yang ada di dalam website tersebut.

c. **Pengumpulan Data**

Mahasiswa mengumpulkan data-data yang relevan terkait apa saja yang harus diperbaiki terhadap website tersebut supaya terlihat menarik saat dibuka.

d. Evaluasi

Mahasiswa akan menjalani evaluasi secara berkala Bersama pembimbing dari PT Petro Karya Mandiri mencakup pemahaman mahasiswa terhadap alur yang dikerjakan.