

BAB 1

PENDAHULUAN

1.1 Latar Belakang

Politeknik Negeri Jember adalah salah satu perguruan tinggi negeri vokasi di Indonesia yang mengacu pada penguasaan keahlian terapan tertentu yang menjadikan lulusan vokasi yang berkualitas dan siap bekerja sesuai dengan bidang kompetensinya yang dibutuhkan oleh sektor industri. Oleh karena itu, Politeknik Negeri Jember dituntut untuk merealisasikan pendidikan akademik yang berkualitas dan relevan dengan kebutuhan industri, salah satunya adalah kegiatan magang. Magang merupakan kegiatan praktik bagi mahasiswa, sehingga mahasiswa bisa menerapkan ilmu dan pengetahuan yang sudah didapatkan selama di kampus dan kemudian diaplikasikan pada tempat magang untuk menyelesaikan tugas-tugas sesuai dengan apa yang akan dikerjakan di tempat magang. Kegiatan magang pada program studi destinasi pariwisata politeknik negeri jember dilaksanakan di semester 7 kurang lebih 5 bulan kegiatan. Di samping itu lulusan Polije diharapkan dapat berkompetisi di dunia industri dan mampu berwirausaha secara mandiri.

Pariwisata merupakan salah satu sektor yang memiliki peran penting dalam pembangunan ekonomi, sosial, dan budaya suatu negara. Sebagai aktivitas perjalanan yang dilakukan oleh seseorang atau kelompok ke suatu tempat dengan tujuan rekreasi, bisnis, atau keperluan lainnya, pariwisata melibatkan berbagai aspek kehidupan masyarakat, seperti transportasi, akomodasi, kuliner, seni budaya, serta interaksi sosial. Seiring dengan perkembangan zaman dan kemajuan teknologi, pariwisata mengalami transformasi signifikan. Masyarakat kini semakin sadar akan pentingnya pariwisata sebagai kebutuhan dan gaya hidup, tidak hanya sekadar hiburan semata. Selain itu, sektor ini juga menjadi sumber devisa negara yang menjanjikan, menciptakan lapangan pekerjaan, mendorong pertumbuhan

UMKM, serta memicu pelestarian budaya dan alam apabila dikelola secara berkelanjutan.

Program Studi D-4 Destinasi Pariwisata adalah jenjang pendidikan tinggi yang berperan mempersiapkan sumber daya manusia profesional pada bidang pengembangan dan pengelolaan destinasi pariwisata yang mencakup pariwisata budaya dan kearifan local, pariwisata berbasis Masyarakat, dampak pariwisata, pariwisata digital, pariwisata berkelanjutan, *hospitality*, *tourism sociopreneurship*. Program studi D-4 Destinasi Pariwisata dirancang untuk mencetak lulusan yang kompeten dan profesional di bidang pariwisata, dengan profil lulusan yang mencakup Pengelola Daya Tarik Wisata, Fasilitator Pengembangan Masyarakat/ *Community Developer*, Asisten Peneliti Pariwisata, Wirausahawan di bidang kepariwisataan dan ekonomi kreatif, Konsultan bidang kepariwisataan dan Pengembang destinasi pariwisata.

PT Salaam Sukses Bersama terletak di Semarang, Jawa Tengah, merupakan suatu perusahaan holding penyedia jasa *event*. PT Salaam Sukses Bersama menaungi beberapa kluster bisnis seperti, Java MICE Pro, Elaborasi, Pranata *Wedding Organizer*, dan *Rental Event Equipment*.

Rental Event Equipment merupakan perusahaan penyedia jasa sewa peralatan *event*. Di dalam *Rental Event Equipment* terdapat empat unit bisnis yaitu, J-Cast (*broadcasting*), KOi-8 (Multimedia), Almond Audio (*Sound System*), dan Saga *Lighting*, pada setiap unit bisnis tersebut terdapat satu manager dan beberapa *crew*. Pada unit bisnis Saga *Lighting* menyediakan jasa pemasangan dan pengoperasian beberapa jenis lampu seperti, lampu PAR LED, lampu Fresnel, lampu *Moving*, lampu *Minibrooth*, dan lampu *follow spot*.

1.2 Tujuan dan Manfaat

Berdasarkan latar belakang diatas, maka tujuan dan manfaat dari diadakannya magang di PT Salaam Corp adalah sebagai berikut :

1.2.1 Tujuan Umum Magang

Tujuan umum dari magang ini yang berlokasi di PT Salaam Corp adalah untuk menambah wawasan, pengalaman, serta keterampilan praktis di

bidang penyelenggaraan *event* khususnya MICE. Sebagai mahasiswa Jurusan Destinasi Pariwisata Politeknik Negeri Jember, saya ingin memahami secara langsung bagaimana alur kerja dalam penyelenggaraan sebuah *event*, di bidang produksi *event* khususnya pada tata cahaya suatu *event*. Melalui magang ini, saya juga berharap dapat mengasah kemampuan komunikasi, kerja sama tim, dan etika kerja yang akan berguna sebagai bekal memasuki dunia kerja di sektor pariwisata.

1.2.2 Tujuan Khusus Magang

Secara khusus, saya ingin:

- Mempelajari dan mampu menjelaskan fungsi serta karakteristik teknis dari berbagai jenis lampu esensial untuk produksi *event* MICE, seperti PAR LED, *Moving*, *Fresnel*, dan *Follow Spot*.
- Mempelajari memetakan alur kabel daya dan kabel sinyal (DMX) dari sumber (generator/panel listrik dan *lighting mixer*) hingga ke setiap unit lampu secara konseptual..
- Berpartisipasi secara langsung dalam proses pemasangan dan penataan (*positioning*) *lighting* di panggung dan *rigging* sesuai dengan plot di bawah pengawasan ketat dari teknisi senior..
- Mampu untuk mengoperasikan tugas pencahayaan sederhana selama acara berlangsung, seperti mengoperasikan *follow spot*.
- Memahami urutan kerja divisi *lighting* dalam sebuah produksi *event*, mulai dari tahap *loading*, instalasi, *standby* acara, hingga proses pembongkaran.

1.2.3 Manfaat Magang

Partisipasi dalam magang ini diharapkan memberikan manfaat berikut:

- Meningkatkan pemahaman praktis atas teori yang telah dipelajari selama perkuliahan, khususnya terkait penyelenggaraan *event* MICE.
- Menambah pengalaman kerja nyata dalam lingkungan *event* baik pada lingkup *Event Organizer* ataupun lingkup produksi *event*/vendor.
- Membangun etos kerja dan sikap profesional, seperti tanggung jawab,

disiplin, dan kemampuan bekerja dalam tim.

- Menjadi bekal untuk memasuki dunia kerja, terutama di sektor pariwisata, dan *event*.

1.3 Lokasi dan Waktu

Magang ini dilakukan di PT Salaam Corp Jawa Tengah yang terletak di Semarang, Jl. Villa Mulawarman 1 No.3 Jabungan, Banyumanik 50266, Jawa Tengah, Indonesia. Waktu magang adalah selama 5 bulan yang dimulai pada tanggal 01 Juli 2025 sampai dengan 31 November 2025 dengan jam kerja dari mulai jam 09.00 WIB hingga jam 16.00 dengan satuan 6 hari kerja untuk satu minggunya.

1.3.1 Lokasi

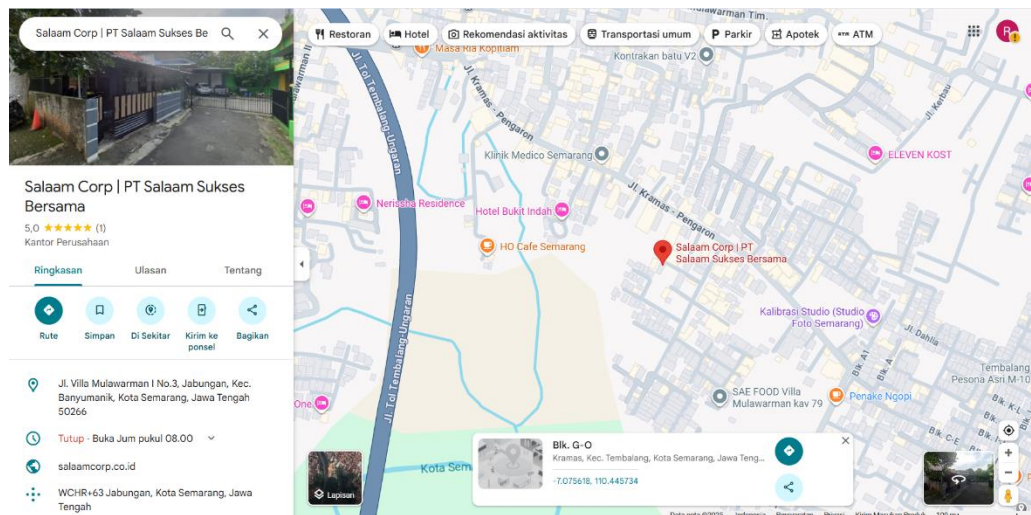

Gambar 1. 1 Maps lokasi magang

1.4 Metode Pelaksanaan

Metode pelaksanaan magang ini meliputi:

- Observasi secara langsung dengan melakukan pengamatan terhadap proses kerja yang dilakukan oleh tim Saga *Lighting*.
- Partisipasi aktif dengan diberi kesempatan secara langsung dalam berbagai tugas dan tanggung jawab menyambung kabel DMX, memasang berbagai jenis lampu, dan mengoperasikan *follow spot*.

- Bimbingan dan evaluasi dari supervisor lapangan serta staff – staff lain dari beberapa unit bisnis yang ada untuk mengetahui nilai perkembangan dan keterampilan.
- Pelaporan kegiatan rutin harian (logbook) selama kegiatan magang sebagai bentuk pertanggung jawaban serta sebagai bahan penyusunan laporan akhir.