

BAB 1. PENDAHULUAN

1.1 Latar Belakang

Praktik kerja lapang (PKL) merupakan bagian penting dalam pendidikan yang menekankan pada pembelajaran melalui pengalaman di luar lingkungan akademis dan praktik di dalam kampus. Selama magang, mahasiswa, baik secara individu maupun dalam kelompok, dipersiapkan untuk meraih pengalaman dan keterampilan khusus dari dunia nyata sesuai dengan bidang studi masing-masing. Tujuan dari pengalaman ini adalah agar mahasiswa dapat mengembangkan keterampilan yang tidak hanya bersifat teoritis, melainkan juga mencakup aspek-aspek fisik, intelektual, kemampuan berinteraksi dan berintegrasi, serta keterampilan manajemen.

Praktik kerja lapang (PKL) juga merupakan salah satu program yang tercantum dalam Kurikulum Politeknik Negeri Jember dan dilaksanakan pada semester V pada program Diploma III. Program ini merupakan salah satu syarat kelulusan mahasiswa Politeknik Negeri Jember dan diharapkan dapat menghasilkan lulusan yang berkualitas, professional, dan memiliki etos kerja yang kuat.

Pada kegiatan Praktik Kerja Lapang (PKL) yang bertempat di PT. Metafora Indonesia Teknologi, penulis di tempatkan di bagian *Content Writer* sekaligus menjadi ketua divisi Digital Marketing atau bertugas sebagai pembuat artikel untuk meningkatkan *traffic* SEO website IDMETAFORA. Dimana artikel-artikel yang sudah dibuat, akan di post di website internal yaitu IDMETAFORA dan website eksternal seperti Kompas.com dan Kumparan.com, tentunya artikel-artikel yang sudah dikerjakan harus sesuai dengan SOP (*Standart Operating procedure*) IDMETAFORA itu sendiri.

Selain itu, penulis juga ditugaskan untuk meriview dan merevisi artikel yang disusun oleh tim penulis artikel (*Public Relations*) sebagai salah satu bentuk tanggung jawab dari ketua divisi Digital Marketing. Tanggung jawab ini juga

melibatkan mengoptimasi pembuatan artikel dengan menerapkan strategi SEO, menganalisis *keyword* dengan menggunakan Semrush, melakukan pengindeksan url di Google Search Console, terlibat aktif dalam meliput acara yang diselenggarakan oleh salah satu pimpinan divisi Finance di perusahaan untuk dijadikan materi pembuatan artikel, serta melakukan pemantauan grafik perkembangan website internal perusahaan menggunakan Google Analytics.

1.2 Tujuan dan Manfaat

1.2.1 Tujuan Umum Magang

Tujuan utama dari menjalani Praktik Kerja Lapang (PKL) adalah untuk meningkatkan pengetahuan, keterampilan, dan pengalaman kerja mahasiswa terkait kegiatan Perusahaan, industri, atau instansi serta unit bisnis strategis. Selain itu, magang bertujuan untuk melatih mahasiswa agar mampu berpikir secara kritis terhadap perbedaan dan kesenjangan yang ditemui di lapangan dibandingkan dengan apa yang dipelajari selama di bangku kuliah.

1.2.2 Tujuan Khusus Magang (Hafiza, 2023)

1. Mengembangkan keterampilan mahasiswa agar dapat dengan cepat beradaptasi dengan lingkungan kerja.
2. Memberikan pengalaman langsung kepada mahasiswa mengenai system kerja di instansi pemerintah atau sektor swasta.
3. Menghadirkan kesempatan bagi mahasiswa untuk mengaplikasikan teori yang telah dipelajari di bangku kuliah pada situasi nyata di dunia kerja.
4. Memperdalam pemahaman mahasiswa terhadap perilaku tenaga kerja dalam pelaksanaan dan pengembangan teknik-teknik khusus, serta memahami alasan-alasan rasional di balik penerapan teknik-teknik tersebut.
5. Memberikan bekal kepada mahasiswa untuk menghadapi era industri dan persaingan bebas yang akan datang.

1.2.3 Manfaat Magang

Adapun manfaat yang didapat dari kegiatan Praktik Kerja Lapangan (PKL) adalah sebagai berikut:

1. Bagi Mahasiswa

- a. Mahasiswa dilatih untuk menangani tugas lapangan, sekaligus mengasah beragam keterampilan sesuai dengan perkembangan teknologi di bidang keahlian masing-masing.
- b. Kesempatan diberikan kepada mahasiswa untuk dapat mengembangkan keterampilan dan pengetahuan, sehingga tingkat kepercayaan diri semakin meningkat.
- c. Mahasiswa didorong untuk mengasah kemampuan berpikir kritis dalam memahami serta menyelesaikan strategi dan pendekatan terhadap tantangan yang dihadapi.

2. Bagi Program Studi

- a. Memperoleh wawasan mengenai kemajuan ilmu pengetahuan dan teknologi yang diimplementasikan dalam dunia industry atau lembaga untuk menjaga keaktualan dan relevansi kurikulum.
- b. Membuka peluang kerja sama dalam pelaksanaan tugas Tri Dharma.
- c. Sebagai upaya memperkenalkan Program Studi Teknik Komputer Jurusan Teknologi Informasi dari Politeknik Negeri Jember kepada Perusahaan atau badan usaha yang memerlukan lulusan dan tenaga kerja dari institusi tersebut.

3. Bagi Perusahaan Tempat Magang

- a. Memperoleh gambaran profil calon pekerja yang telah siap terjun ke dunia kerja.
- b. Menemukan berbagai alternatif solusi untuk beberapa tantangan di lapangan.
- c. Sebagai alat untuk menilai mutu Pendidikan di Politeknik Negeri Jember

- d. Sebagai wadah untuk membangun hubungan antara Perusahaan dan Politeknik Negeri Jember di masa depan, terutama dalam hal perekrutan tenaga kerja.

1.3 Lokasi dan Jadwal Kerja

1.3.1 Lokasi Magang

Kegiatan Praktik Kerja Lapangan berlangsung di PT. Metafora Indonesia Teknologi, yang berlokasi di Dusun Wonorejo, Sariharjo, Kecamatan Ngaglik, Kabupaten Sleman, Daerah Istimewa Yogyakarta. Kegiatan magang dilakukan sepenuhnya secara offline maupun online, tim internship diberikan tugas untuk membuat dan menganalisis perkembangan SEO artikel blog website internal IDMETAFORA.

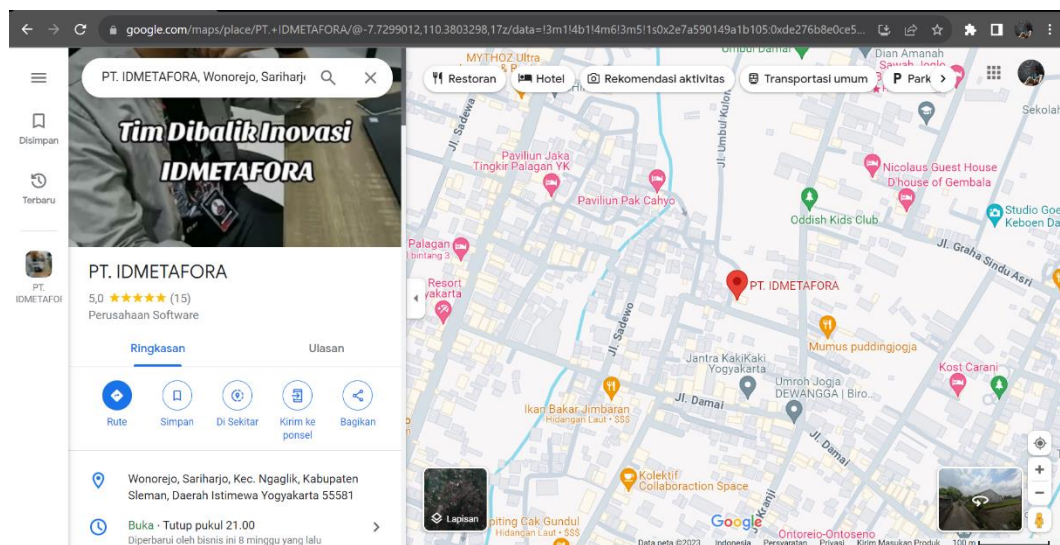

Gambar 1. 1 Denah Lokasi Magang

1.3.2 Jadwal Kerja Magang

Jadwal pelaksanaan Praktik Kerja Lapangan (PKL) di PT. Metafora Indonesia Teknologi Yogyakarta dimulai dari tanggal 04 September 2023 dan berakhir pada tanggal 05 Januari 2024. Adapun untuk jam kerja di perusahaan ini yaitu pada hari Senin sampai dengan hari Jum'at dimulai pukul 08.00 hingga 16.00 WIB dan pada hari Sabtu dimulai pada pukul 08.00 hingga 14.00 WIB.

1.4 Metode Pelaksanaan

- a. Metode diskusi dan sharing antara mahasiswa dengan pembimbing lapang di PT. Metafora Indonesia Teknologi terkait dengan job decs seorang ketua divisi Digital Marketing spesialis penulisan artikel selama magang berlangsung
- b. Menjalani magang dengan melibatkan pelaksanaan tugas-tugas yang telah dibahas sebelumnya berdasarkan pada tugas idividu masing-masing mahasiswa baik yang diperoleh dari pengalaman di perusahaan maupun dari diskusi sebelumnya.
- c. Di akhir pertemuan, diskusikan capaian kinerja mahasiswa bersama pembimbing lapang terkait sistem operasional dan progress pembangunan sistem yang sedang dilakukan.
- d. Metode dokumentasi melibatkan mahasiswa dalam proses mencatat dan melaporkan setiap perkembangan yang terjadi selama masa magang. Hal ini dilakukan melalui pengisian Buku Kegiatan Praktik Magang (BKM) yang telah disediakan dari kampus