

## BAB 1. PENDAHULUAN

### 1.1 Latar Belakang

Penerapan segala jenis ilmu yang didapatkan dari kampus tentu saja harus dipraktikkan di lapang secara langsung guna mendapatkan pengalaman nyata mengenai dunia kerja yang setiap tempat memiliki cara dan karakteristik yang berbeda – beda. Oleh karena itu program magang sangat berguna untuk mengasah kemampuan mahasiswa secara langsung di lapang karena terkadang apa yang diketahui mahasiswa secara metrial belum tentu sama dengan apa yang ada di dunia kerja nantinya. Magang juga dapat menjadi salah satu cara mahasiswa mengambil pengalaman sebanyak – banyaknya sebelum nantinya setelah lulus akan terjun langsung ke dunia kerja karena pengalaman sangat penting pada dunia kerja saat ini. tidak jarang suatu perusahaan akan mengedepankan seseorang yang memiliki pengalaman yang memiliki pengalaman lebih banyak dengan mempertimbangkan *background* yang baik pula. Oleh karena itu dengan adanya program magang mahasiswa dapat mendapatkan semua yang dibutuhkan dalam dunia kerja nantinya secara maksimal dengan durasi waktu yang cukup singkat yakni sekitar kurang lebih empat bulan.

Malang Posco Media sendiri merupakan perusahaan yang bergerak dibidang media cetak seperti koran dan pada saat ini mulai mirintis dan beralih dari media konvensional menjadi media digital dikarenakan perkembangan jaman. Banyak media sosial yang coba di masuki oleh Malang Posco Media sendiri seperti *website*, *Instagram*, *FaceBook*, *YouTube*, dan lain – lain. Semua informasi yang tertera di beberapa *platform* tersebut dapat diakses secara gratis. Tetapi tentu saja sama halnya dengan media kertas koran yang terdahulu, Malang Posco Media sendiri menyediakan layanan berlangganan dengan beberapa *benefit* yang cukup menarik perhatian konsumen.

Perlahan – lahan Malang Posco Media mulai beralih dari media konvensional koran menjadi media digital berbasis online. Tetapi untuk mendukung

proses perkembangan dalam dunia digital, diperlukan SEO (*Search Engine Optimization*) untuk menunjang eksistensi suatu *website* dalam pencarian *Google*. SEO merupakan singkatan dari *Search Engine Optimization*, yaitu langkah optimasi yang dilakukan agar *website* berada di hasil teratas mesin pencari, terutama *Google*. Banyak cara untuk menaikkan eksistensi dari SEO sebuah *website* salah satunya dengan metode *off page* yang dilakukan diluar *website* utama.

SEO harus dikerjakan secara bertahap karena memerlukan proses pengerjaan yang cukup panjang dan melibatkan banyak sekali aspek mulai dari *image* perusahaan di masyarakat dan *Google*, stabilitas *website*, jumlah pengunjung *website*, dan lain – lain. Untuk memenuhi semua aspek tersebut diperlukan waktu yang cukup lama dan selalu harus ada perkembangan setiap harinya. Hal tersebut dilakukan guna mendapatkan SEO yang dinilai maksimal oleh *Google* dan tidak menyebabkan keberadaan dari *website* milik Malang Posco Media naik turun di halaman pertama *Google* secara ekstrim. Semakin baik *Google* menilai SEO dari suatu *website*, semakin lama pula *website* tersebut berada diperingkat teratas dan semakin sulit pula untuk disaingi oleh para kompetitor sejenis.

## **1.2 Tujuan Magang**

### **1.2.1 Tujuan Umum Magang**

Tujuan Magang secara umum dijabarkan sebagai berikut :

1. Melatih mahasiswa agar mampu beradaptasi dengan dunia kerja.
2. Memberikan pengalaman kepada mahasiswa tentang sistem kerja di instansi pemerintahan atau swasta
3. Memberikan pengalaman kepada mahasiswa tentang penerapan teori yang telah dipelajari di bangku kuliah pada permasalahan riil di dunia kerja
4. Meningkatkan pemahaman mahasiswa terhadap sikap tenaga kerja didalam melaksanakan dan mengembangkan teknik-teknik tertentu serta alasan- alasan rasional dalam menerapkan teknik-teknik tersebut.
5. Memberikan pembekalan pada mahasiswa rangka menyongsong era

industri dan persaingan bebas.

### 1.2.2 Tujuan Khusus Magang

1. Melatih mahasiswa agar mampu beradaptasi dengan dunia kerja
2. Memberikan pengalaman kepada mahasiswa tentang sistem kerja di instansi pemerintah atau swasta.
3. Memberikan pengalaman kepada mahasiswa tentang penerapan teori yang telah dipelajari di bangku kuliah pada permasalahan nyata di dunia kerja
4. Meningkatkan pemahaman mahasiswa terhadap sikap tenaga kerja didalam melaksanakan dan mengembangkan teknik-teknik tertentu serta alasan alasan rasional dalam menerapkan teknik-teknik tersebut.
5. Pemahaman mendalam mengenai SEO dan dapat diimplementasikan secara langsung di lapangan.

### 1.2.3 Manfaat Magang

1. Bagi mahasiswa
  - a. Mahasiswa dapat meningkatkan kemampuan hardskill dan soft skillnya.
  - b. Mahasiswa dapat terlatih untuk mengerjakan pekerjaan lapangan, dan sekaligus melakukan serangkaian keterampilan yang sesuai dengan bidang keahliannya
  - c. Mahasiswa mampu melihat hubungan antara dunia kerja dan dunia pendidikan.
  - d. Mahasiswa mampu menggunakan pengalamannya untuk mendapatkan kesempatan kerja yang diinginkan setelah menyelesaikan kuliahnya.
2. Bagi Politeknik Negeri Jember (Program Studi Teknik Informatika)
  - a. Mendapat masukan untuk mengetahui kurikulum yang telah diterapkan sesuai dengan kebutuhan dunia kerja.
  - b. Sebagai sarana pengenalan instansi pendidikan Politeknik Negeri Jember Program Studi Teknologi informasi kepada badan usaha maupun perusahaan yang membutuhkan lulusan atau tenaga kerja yang dihasilkan oleh politeknik negeri jember

### 3. Bagi Perusahaan

- a. Dapat menjadi bahan masukan bagi perusahaan untuk menentukan kebijakan perusahaan di masa yang akan datang berdasarkan hasil pengkajian dan analisis yang dilakukan mahasiswa selama Magang.

## 1.4 Lokasi dan Waktu

### 1. Lokasi Kerja

Untuk pelaksanaan magang sendiri dilaksanakan di kantor Malang Posco Media dengan alamat Jl. Jembawan VII Jl. Sawojajar II No.8, Keduyo, Mangliawan, Kec. Pakis, Kabupaten Malang, Jawa Timur 65154. Berikut merupakan peta dari lokasi :

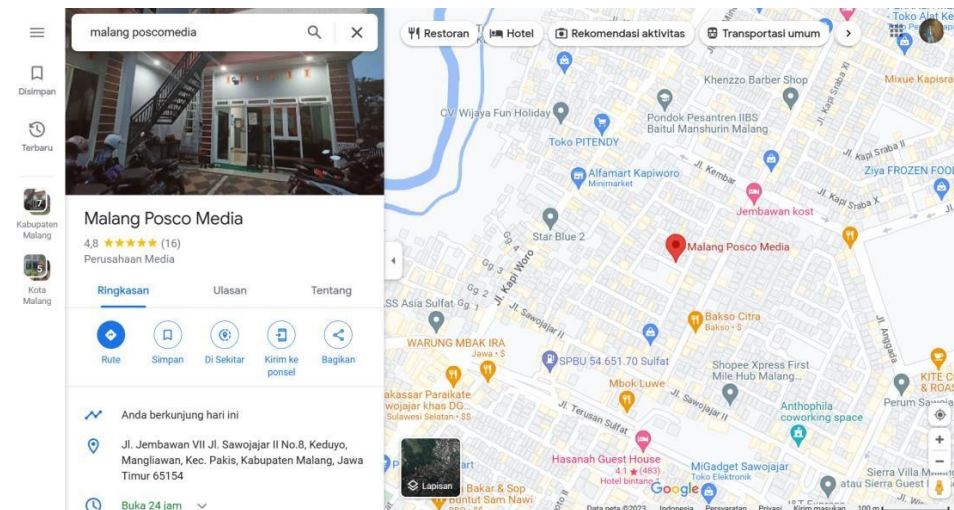

Gambar 1. 1 Peta Lokasi Malang Posco Media

### 2. Waktu Kerja

Untuk waktu atau durasi magang sendiri dimulai dari tanggal 20 Februari 2023 dan diakhiri tanggal 24 Februari 2023 dengan durasi efektif kerja sehari sekitar 7 jam dimulai pukul 08.00 – 16.00 di hari Senin – Sabtu.

## 1.5 Metode Pelaksanaan

Metode yang digunakan dalam pelaksanaan magang ini sebagai berikut :

1. Metode diskusi dan *sharing* antara mahasiswa dengan pembimbing lapang guna memahami terlebih dahulu sistem yang ada di dalam *website* yang digunakan.
2. Pemberian tugas setiap harinya guna menopang keberlangsungan eksistensi dari *website*.