

## **BAB 1. PENDAHULUAN**

### **1.1. Latar Belakang**

Politeknik Negeri Jember merupakan perguruan tinggi yang menyelenggarakan pendidikan vokasional, yaitu suatu program pendidikan yang mengarahkan proses belajar mengajar pada tingkat keahlian, keterampilan dan mampu melaksanakan serta mengembangkan standar-standar keahlian secara spesifik yang dibutuhkan sektor industri. Sistem pendidikan yang diberikan berbasis pada peningkatan keterampilan sumber daya manusia dengan menggunakan ilmu pengetahuan dan keterampilan dasar yang kuat, sehingga lulusannya mampu mengembangkan diri untuk menghadapi perubahan lingkungan. Lulusan Politeknik Negeri Jember diharapkan dapat berkompetisi di dunia industri dan mampu berwirausaha secara mandiri.

Magang merupakan suatu program belajar dengan berlatih bekerja dengan cara langsung pada sebuah perusahaan selama beberapa waktu. Perusahaan yang menerima karyawan Magang berhak memberi tugas dan wajib memberi bimbingan selama program Magang. Pada kegiatan pelatihan Magang, Mahasiswa dilatih untuk meningkatkan kompetensi *soft skill* yang dimiliki. *Soft skill* yang dimaksud antara lain seperti kemampuan berkomunikasi dengan baik di lingkungan sekitar, kemampuan beradaptasi, kemampuan mengelola kerja tim, dan ketelitian dalam bekerja. Tidak hanya itu magang juga dapat memberikan kesempatan pada mahasiswa untuk mengembangkan dan mengaplikasikan ilmu pengetahuan yang telah dipelajari. Pada kesempatan ini, kegiatan Magang Mahasiswa Politeknik Negeri Jember dilaksanakan di BKPSDM Kabupaten Jember.

Berdasarkan Peraturan Bupati Jember Nomor 64 Tahun 2008 tentang Tugas Pokok dan Fungsi Organisasi Badan Kepegawaian Kabupaten Jember maka susunan organisasi Badan Kepegawaian, bahwa kedudukan BKD adalah Lembaga Teknik Daerah berbentuk Badan, merupakan unsur pendukung Pemerintah Daerah di bidang kepegawaian yang dipimpin oleh seorang Kepala Badan yang berada dibawah dan bertanggung jawab kepada Bupati melalui Sekretaris Daerah (Jember, 2008).

Salah satu projek yang penulis kerjakan selama magang di BKPSDM Kabupaten Jember adalah pembuatan sistem pencatatan izin cerai pegawai ASN berbasis *website*. Dalam pengajuan surat izin cerai sampai terbit Surat Keputusan yang ditanda tangani oleh Bupati selama ini masih memakai excel dalam pencatatannya, mengajukan izin cerai secara manual, dan berkas yang terpisah-pisah. Sistem ini memiliki tujuan membantu pegawai BKPSDM dalam mempermudah dan mempercepat proses, manajemen waktu pengajuan surat, serta pembuatan laporan izin cerai. Aplikasi ini diharapkan dapat bermanfaat untuk pegawai ASN yang ingin melakukan proses izin cerai.

## **1.2. Tujuan dan Manfaat**

### **1.2.1. Tujuan Umum Magang**

Tujuan magang secara umum yaitu meningkatkan pengetahuan dan keterampilan serta pengalaman kerja bagi mahasiswa mengenai kegiatan perusahaan/industri/instansi/ dan/atau unit bisnis strategi lainnya yang layak dijadikan tempat Magang. Selain itu, tujuan Magang adalah melatih Mahasiswa agar lebih kritis terhadap metode – metode antara teori dan praktik kerja di lapang. Dengan demikian diharapkan mampu untuk mengembangkan keterampilan dan menambah wawasan yang tidak diperoleh di kampus.

### **1.2.2. Tujuan Khusus Magang**

Beberapa tujuan Magang adalah:

- a. Mengerjakan pekerjaan lapangan dan mengerjakan sebuah sistem yang ditugaskan oleh BKPSDM Kabupaten Jember yaitu membuat sistem pencatatan izin cerai pegawai ASN berbasis web.
- b. Memahami bekerja dengan tim sesuai *jobdesk* masing-masing anggota.

### **1.2.3. Manfaat Magang**

Manfaat Magang sebagai berikut:

- a. Mahasiswa terlatih untuk berfikir kritis dan menggunakan daya nalarnya dengan memberikan komentar logis terhadap kegiatan yang dikerjakan.
- b. Mahasiswa terlatih dalam mengerjakan pekerjaan lapangan, sekaligus melakukan serangkaian keterampilan sesuai dengan bidang keahliannya.

c. Menumbuhkan sikap disiplin dalam lingkungan kerja.

### 1.3. Lokasi dan Waktu

Pelaksanaan Praktik Kerja Lapangan ini dilaksanakan selama 4 bulan, dimulai pada tanggal 06 Februari 2023 sampai dengan 16 Juni 2023.

#### 1.3.1. Lokasi Kerja

Kegiatan dilaksanakan di Kantor Badan Kepegawaian dan Pengembangan Sumber Daya Manusia, Jl. Nusantara No 16, Kaliwates, Jember, Jawa Timur seperti pada Gambar 1.1. Waktu magang dimulai dari 06 Februari 2023 sampai dengan 16 Juni 2023 dengan 20 SKS dalam jangka waktu sekitar 4 bulan.

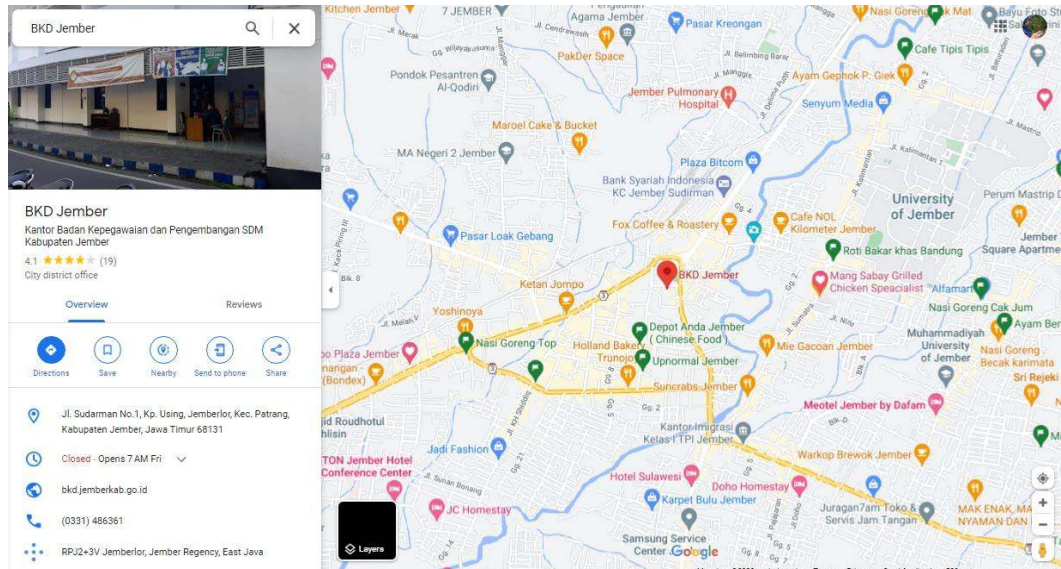

Gambar 1.1 Lokasi BKPSDM Kabupaten Jember

Magang ini dilaksanakan mulai tanggal 06 Februari 2023 sampai dengan 16 Juni 2023. Pelaksanaan kegiatan Magang dilakukan pada hari kerja yaitu setiap hari Senin sampai dengan hari Jumat pada pukul 08.00 hingga pukul 16.00 WIB.

### 1.4. Metode Pelaksanaan

Pada metode pelaksanaan ini Mahasiswa melakukan kegiatan lapang secara bersama yang dibimbing oleh pembimbing lapang BKPSDM Kabupaten Jember, Jl. Nusantara 16, Kaliwates, Jember, Jawa Timur, dimulai dengan melakukan pembinaan, sosialisasi di setiap kecamatan untuk mengantisipasi adanya kelalaian pada setiap

pegawai negeri sipil, memberikan penghargaan kepada yang berhak menerima sesuai ketentuan yang berlaku.