

BAB 1. PENDAHULUAN

1.1 Latar Belakang

Politeknik Negeri Jember (POLIJE) merupakan salah satu perguruan tinggi negeri di Jawa Timur yang menyelenggarakan pendidikan vokasi dalam sejumlah bidang pengetahuan khusus. Pendidikan vokasi ini bertujuan untuk membekali mahasiswa dengan ilmu pengetahuan serta teknologi sesuai bidangnya, sehingga mampu bersaing dalam ilmu pengetahuan, memajukan dan mengaplikasikan teknologi yang telah didapatkan selama di bangku perkuliahan. Politeknik Negeri Jember menerapkan 60% praktek dan 40% teori. Hal tersebut bertujuan agar lulusan Politeknik Negeri Jember dapat menjadi anggota masyarakat yang memiliki kemampuan profesional sesuai bidangnya.

Pendidikan yang diterapkan oleh Politeknik Negeri Jember mengedepankan keterampilan dan keahlian praktek. Mahasiswa diharapkan mampu mengaplikasikan ilmu yang didapat secara profesional. Selain itu, salah satu misi Politeknik Negeri Jember yaitu meningkatkan penelitian, pengabdian masyarakat dan kewirausahaan untuk menghasilkan nilai tambah produk inovasi, serta meningkatkan pendidikan yang inovatif dan berdaya saing.

Dalam rangka mewujudkan hal tersebut, Politeknik Negeri Jember memiliki kegiatan ilmiah atau program yang berkualitas untuk mahasiswa. Salah satu bentuk program yang dilakukan adalah kegiatan Magang di perusahaan atau industri yang sesuai dengan bidang keilmuan yang diberikan khususnya Teknologi Industri Pangan. Magang adalah salah satu kegiatan akademik yang dilakukan oleh mahasiswa dengan melakukan Magang secara langsung pada perusahaan atau industri-industri yang sesuai dengan bidangnya. Pratik ini juga sebagai bekal bagi mahasiswa untuk memasuki dunia kerja yang akan mendatang yang semakin banyak dan ketat dalam persaingannya. Bentuk kegiatan yang dilakukan adalah kerja praktik dengan mengikuti semua aktifitas atau kegiatan di lokasi Magang Kegiatan ini dikhususkan bagi mahasiswa semester 5 dan berlangsung selama 4 bulan.

Magang ini merupakan persyaratan kelulusan bagi mahasiswa untuk memperoleh gelar Ahli Madya (A.md. TP) di Politeknik Negeri Jember.

Pelaksanaan kegiatan Magang ini dilaksanakan di salah satu instansi pemerintahan yaitu Perusahaan Umum Daerah (Perumda) Perkebunan Kahyangan Jember yang berpusat pada Penghasil Kopi jenis Robusta dan juga Penghasil Karet. Perusahaan Umum Daerah (Perumda) Kahyangan Jember menghasilkan produk olahan kopi dari entuk kopi bubuk, kopi sangrai maupun kopi curah yang belum di sangrai. Perusahaan Umum Daerah (Perumda) Perkebunan Kahyangan Jember memiliki 3 kebun penghasil kopi yaitu antara lain Kebun Gunung Pasang (Kec. Panti), Kebun Sumber Wadung (Kec. Silo) dan Kebun Sumber Pandan (Kec. Tanggul). Salah satu produk dari Perusahaan Umum Daerah (Perumda) Kahyangan Jember yang cukup terkenal yaitu kopi bubuk yang diambil dari kopi pilihan dari kebun Gunung Pasang. Kopi pilihan dari kebun Gunung Pasang memiliki cita rasa yang khas dan pas dengan kesukaan konsumen, sehingga kopi bubuk Gunung Pasang sangat digemari dan dicari oleh konsumen.

1.2 Tujuan dan Manfaat

1.2.1 Tujuan Umum Magang

Tujuan Umum dari pelaksanaan Magang di Perusahaan Umum Daerah (Perumda) Kahyangan Jember yaitu:

1. Meningkatkan pengetahuan serta pemahaman mahasiswa mengenai kegiatan perusahaan atau industri pangan.
2. Melatih mahasiswa untuk mengetahui perbedaan yang ditemukan antara teori yang diterima dibangku kuliah dan praktek di lapangan.
3. Mempersiapkan mental mahasiswa agar lebih profesional dan kompeten dalam menghadapi dunia kerja.

1.2.2 Tujuan Khusus Magang

Tujuan khusus dari pelaksanaan Magang di Perusahaan Umum Daerah (Perumda) Kahyangan Jember yaitu:

1. Meningkatkan pengetahuan dan keterampilan pada proses produksi di Perusahaan Umum Daerah (Perumda) Kahyangan Jember meliputi pemetikan,

sortasi, pengolahan, penyangraian, penggilingan, pengemasan dan penyimpanan produk olahan.

2. Mengetahui proses pembuatan olahan kopi sangrai dan kopi bubuk.

1.2.3 Manfaat Magang

Manfaat yang diperoleh dari kegiatan Magang yang telah dilakukan di Perusahaan Umum Daerah (Perumda) Kahyangan Jember yaitu:

1. Mahasiswa terlatih untuk mengerjakan pekerjaan lapangan, dan sekaligus melakukan serangkaian keterampilan yang sesuai dengan bidang keahliannya.
2. Mahasiswa memperoleh kesempatan untuk memantapkan ketrampilan dan pengetahuan sehingga kepercayaan dan kematangan dirinya akan semakin meningkat.
3. Mahasiswa terlatih untuk berfikir kritis dan menggunakan daya nalarnya dengan cara memberi komentar logis terhadap kegiatan yang dikerjakan dalam bentuk laporan kegiatan yang sudah dilakukan.
4. Menumbuhkan sikap kerja mahasiswa berkarakter.

1.3 Lokasi dan Jadwal Kerja

1.3.1 Waktu dan Tempat Magang

Kegiatan Magang ini dilakukan pada tanggal 01 Juli 2022 sampai dengan tanggal 31 Oktober 2022. Kegiatan Magang ini dilaksanakan di Perusahaan Umum Daerah (Perumda) Kahyangan Jember, Jl. Gajah Mada No. 245, Kaliwates Kidul, Kaliwates, Kec. Kaliwates, Kabupaten Jember, Jawa Timur 68131. Berikut peta lokasi Perusahaan Umum Daerah (Perumda) Kahyangan Jember dapat dilihat pada Gambar 1.1

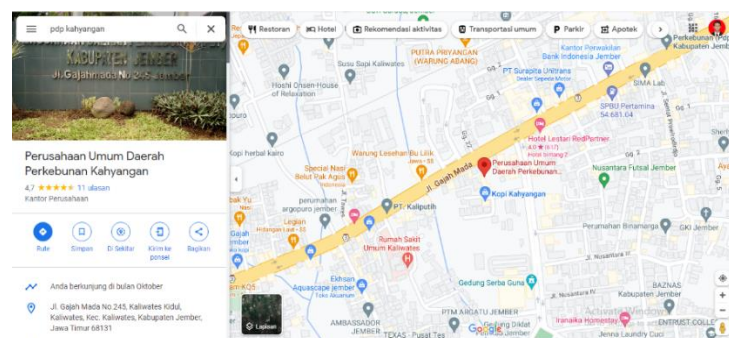

Gambar 1. 1 Peta Lokasi Perumda Kahyangan

1.3.2 Jadwal Kerja

Magang ini dilaksanakan mulai tanggal 01 Juli 2022 sampai dengan tanggal 31 Oktober 2022. Jadwal Magang dapat dilihat pada Tabel 1.1 Jadwal Magang di Perusahaan Umum Daerah (Perumda) Perkebunan Kahyangan Jember.

No.	Hari	Jam Kerja
1.	Senin	Jam 07.30 – 11.30
		Istirahat Jam 13.00 – 15.30
2.	Selasa	Jam 07.30 – 11.30
		Istirahat Jam 13.00 – 15.30
3.	Rabu	Jam 07.30 – 11.30
		Istirahat Jam 13.00 – 15.30
4.	Kamis	Jam 07.30 – 11.30
		Istirahat Jam 13.00 – 15.30
5.	Jum'at	Jam 07.30 – 11.30
		Istirahat Jam 13.00 – 15.30

Tabel 1. 3 Jadwal Magang

1.4 Metode Pelaksanaan

Metode pelaksanaan Magang di Perusahaan Umum Daerah (Perumda) Kahyangan Jember sebagai berikut

1. Observasi

Observasi ini dilakukan dengan cara pengamatan secara langsung kegiatan maupun aktivitas yang dilakukan di Perusahaan Umum Daerah (Perumda) Perkebunan Kahyangan Jember dengan tujuan untuk mendapatkan data yang

dibutuhkan yang berhubungan dengan proses selama kegiatan Magang berlangsung.

2. Wawancara

Wawancara adalah metode dimana mahasiswa melakukan wawancara atau tanya jawab secara langsung dengan pembimbing lapang, para pekerja di Perusahaan Umum Daerah (Perumda) Perkebunan Kahyangan Jember. Metode ini merupakan metode mengajar yang memungkinkan terjadinya komunikasi langsung, karena pada saat yang sama terjadi dialong antara narasumber dan mahasiswa.

3. Kerja Nyata

Terlibat langsung dalam proses produksi dengan adanya bimbingan dan arahan dari pegawai atau karyawan yang ada Perusahaan Umum Daerah (Perumda) Perkebunan Kahyangan Jember.

4. Studi Pustaka

Studi Pustaka ini dilakukan dengan cara mencari teori-teori atau sumber bacaan yang berkaitan dengan proses dan pokok permasalahan yang berhubungan dengan kegiatan selama Magang.