

# BAB 1. PENDAHULUAN

## 1.1 Latar Belakang

Praktik Kerja Lapang merupakan bentuk implementasi keilmuan dengan praktik nyata dalam dunia perusahaan atau organisasi. Praktik Kerja Lapangan terwujud dalam penempatan mahasiswa secara langsung dalam operasional perusahaan yang menyediakan kesempatan tersebut. Selain menjadi salah satu syarat yang harus dipenuhi oleh mahasiswa serta jumlah SKS yang sangat berpengaruh kepada IPK, tujuan lain dari Praktik Kerja Lapangan yaitu sebagai sarana dalam membentuk *soft skill* dan *hard skill* yang harus dimiliki saat berada dalam dunia kerja. Praktik Kerja Lapangan dapat dilakukan secara perorangan maupun berkelompok sehingga dalam pelaksanaannya, mahasiswa dapat melakukan pembelajaran, melatih keterampilan dan mendapatkan pengalaman sesuai dengan minat dan bidangnya.

Dalam Praktik Kerja Lapangan ini, penulis dan tim memilih Magangjogja.com (Seven Inc) sebagai tempat melaksanakan Praktik Kerja Lapangan. Magangjogja.com (Seven.Inc) dipilih karena tersedianya divisi yang ditekuni oleh penulis dan tim yaitu pemrograman yang tergolong ke dalam ilmu teknologi informasi sehingga terdapat kesesuaian antara materi di lapangan dan di kampus.

Seven.Inc yang merupakan sebuah perusahaan yang bergerak di bidang industri *clothing/apparel* pria dengan pesat berkembang hingga tercipta sebuah wadah bernama Magangjogja.com yang menjadi program dari Seven.Inc yang mampu menampung program magang di banyak bidang, salah satunya adalah Pemrograman. Dalam bidang pemrograman tersebut, terdapat banyak proyek yang dapat dikerjakan oleh mahasiswa sehingga mahasiswa atau pemegang dapat memilih proyek yang akan dikerjakan. Diantara proyek-proyek tersebut ialah pembuatan *website* Dewan Pendidikan Kabupaten Sleman.

*Website* Dewan Pendidikan Kabupaten Sleman ditujukan untuk masyarakat baik masyarakat Kabupaten Sleman maupun masyarakat dari daerah lain dalam

mengenal Dewan Pendidikan Kabupaten Sleman, mengetahui kegiatan, program, dan informasi lainnya dari Dewan Pendidikan Kabupaten Sleman serta memberikan kemudahan untuk masyarakat dalam menyampaikan aspirasi. Bersama dengan tujuan tersebut, tentu kemudahan dalam memberikan informasi serta menanggapi berbagai masukan dari masyarakat juga harus didapatkan oleh operator atau admin. Dalam memenuhi tujuan-tujuan tersebut, dirancang dan dibuatlah *website* Dewan Pendidikan Kabupaten Sleman. Beberapa fitur atau menu telah dibuat bersama sesuai dengan permintaan dari *client* dan diantara fitur-fitur tersebut, terdapat beberapa fitur yang dibuat oleh penulis yaitu Dinas Terkait, Sosial Media, dan Struktur Lembaga.

Dinas terkait dapat digunakan oleh masyarakat dalam mengetahui dinas-dinas yang berhubungan dengan Dewan Pendidikan Kabupaten Sleman serta mengunjungi *website* dinas tersebut dengan cara akses yang mudah tanpa mengetikkan alamat *url*. Fitur sosial media dapat bermanfaat untuk masyarakat mengetahui sosial media yang dimiliki Dewan Pendidikan Kabupaten Sleman. Masyarakat mampu mengakses sosial media tersebut hanya dengan satu klik dan mendapatkan informasi-informasi yang terdapat pada sosial media. Fitur Struktur Lembaga merupakan fitur atau menu yang menginformasikan kepada publik tentang struktur organisasi atau instansi Dewan Pendidikan Kabupaten Sleman.

Ketiga fitur dan fitur-fitur lainnya dibuat berdasarkan kebutuhan *client* yang digambarkan oleh tim UI/UX dan kemudian direalisasikan oleh penulis dan tim berupa *website* Dewan Pendidikan Kabupaten Sleman.

## **1.2 Tujuan dan Manfaat**

### **1.2.1 Tujuan Umum**

Tujuan umum dari Praktik Kerja Lapangan (PKL) adalah meningkatkan pengetahuan dan keterampilan serta pengalaman kerja bagi mahasiswa mengenai kegiatan perusahaan ataupun strategi bisnis lainnya dapat dijadikan sebagai tempat PKL. Tujuan lain dari PKL adalah melatih mahasiswa dalam memaklumi segala bentuk perbedaan sehingga akan

tercipta adaptasi dengan segala hal yang berada di dalam dunia kerja industri.

### **1.2.2 Tujuan Khusus**

Tujuan khusus dari Praktik Kerja Lapangan (PKL) adalah sebagai berikut:

- a. Mampu melakukan analisis sistem kerja *website* Dewan Pendidikan Kabupaten Sleman khususnya pada fitur dinas terkait, sosial media, dan struktur lembaga.
- b. Mengetahui proses pembuatan hingga evaluasi fitur dinas terkait, sosial media, dan struktur lembaga pada proyek *website* Dewan Pendidikan Kabupaten Sleman.

### **1.2.3 Manfaat**

Manfaat Praktik Kerja Lapangan (PKL) adalah sebagai berikut:

- a. Bagi mahasiswa
  - 1) Mahasiswa berkesempatan untuk mengerjakan pekerjaan yang benar-benar dari dunia kerja sesuai dengan bidang keahliannya.
  - 2) Mahasiswa memiliki kesempatan untuk mengasah kemampuan dan pengetahuan sehingga kemampuannya akan semakin meningkat.
  - 3) Mahasiswa berlatih untuk menggunakan pemikiran yang lebih kritis serta nalar yang lebih baik dalam mengerjakan tugas-tugas.
  - 4) Mahasiswa merasakan secara nyata tentang dunia kerja serta mengetahui kebutuhan dalam dunia kerja.
  - 5) Menjadikan mahasiswa yang memiliki karakter yang lebih baik dan yang diharapkan dalam dunia kerja.
- b. Bagi program Studi
  - 1) Dapat menjadi tolak ukur pencapaian kinerja program studi khususnya untuk evaluasi hasil pembelajaran oleh instansi tempat PKL.
  - 2) Dapat menjalin kerjasama dengan instansi tempat PKL.
- c. Bagi instansi tempat PKL

- 1) Dapat menjadi bahan evaluasi bagi instansi dalam menentukan aturan atau kebijakan untuk instansinya demi menjadikan instansi yang lebih baik.
- 2) Dapat menjadi sarana untuk bekerja sama dengan Jurusan Teknologi Informasi Politeknik Negeri Jember.

### 1.3 Lokasi dan Jadwal Kerja

#### 1.3.1 Lokasi Kerja

Kegiatan Praktik Kerja Lapang (PKL) dilakukan di kantor Magangjogja.com (Seven.Inc) yang terletak di Jalan Raya Janti, Gang Arjuna 59, Karangjambe, Banguntapan, Yogyakarta 55198. Berikut adalah peta tempat kegiatan PKL dilaksanakan:

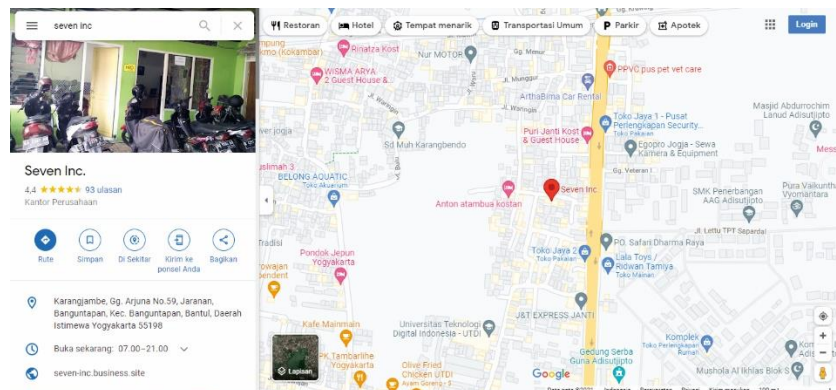

Gambar 1.1 Peta lokasi PKL

#### 1.3.2 Jadwal Kerja

Praktik Kerja Lapang mulai dilaksanakan pada tanggal 1 September 2021 sampai dengan tanggal 7 Januari 2022. Praktik Kerja Lapang dilaksanakan pada hari senin sampai dengan hari sabtu. Tempat PKL memiliki jam shift yaitu shift pagi dengan jam kerja dari pukul 7.30 hingga pukul 13.00 dan shift siang dengan jam kerja dari pukul 13.15 hingga pukul 21.00. Perubahan shift dilakukan setiap seminggu sekali.