

# BAB 1. PENDAHULUAN

## 1.1 Latar Belakang

Salah satu bentuk implementasi pendidikan di kampus dengan program penguasaan keahlian adalah Praktik Kerja Lapangan (PKL). Program Praktik Kerja Lapangan (PKL) merupakan kewajiban untuk seluruh mahasiswa agar dapat mengambil tugas akhir yang berlaku untuk mahasiswa Diploma 3 (D3), Diploma 4 (D4), dan juga Sarjana (S1) pada umumnya, baik pada Politeknik, Sekolah Tinggi, Akademi, Institut maupun Universitas yang ada di Indonesia. Pemilihan tempat yang tepat bagi mahasiswa yang akan melakukan PKL merupakan salah satu langkah penting agar kriteria yang dibutuhkan oleh institusi dan perusahaan terpenuhi dengan baik sesuai dengan kemampuan dari mahasiswa.

Magangjogja.com merupakan program magang yang berada dibawah naungan perusahaan SEVEN INC, yang dibuat bukan hanya untuk melatih *skill* tetapi juga karakter serta memberikan pengalaman untuk terjun ke dunia kerja. Magangjogja.com memberikan kesempatan bagi sumber daya yang menjalankan kegiatan magang untuk bisa mempelajari *hard skill* dan *soft skill* yang diperlukan dalam dunia kerja. Seven Inc juga memberikan kesempatan bagi seluruh SDM untuk bisa mengembangkan diri, baik dari jenjang SMA/SMK hingga kuliah serta *fresh graduate* melalui magangjogja.com.

Melalui program magang yang diberikannya, tim penulis mendapatkan sebuah *project* dengan studi kasus yakni *platform* jual – beli yang menjembatani antara *customer*/pelanggan dengan para pemilik lapak/penjual di pasar – pasar tradisional yang ada di seluruh Indonesia yang nantinya besar harapan mampu bergabung menjadi mitra dari sayurmurah.com. Aplikasi sayurmurah.com merupakan *e – commerce* berbasis *website* yang dikembangkan sesuai kebutuhan masyarakat dengan tampilan yang *kindly*, serta dinilai mampu menjadi masalah utama untuk menjembatani dalam upaya mendapatkan bahan pangan kebutuhan sehari – hari dimasa pandemi yang saat ini sedang melanda seluruh dunia, khususnya di Indonesia. Sayurmurah.com dirancang dan dikembangkan menggunakan *Laravel 8*.

## 1.2 Tujuan dan Manfaat PKL

Adapun beberapa tujuan umum, khusus, dan manfaat PKL bagi kampus, instansi/tempat PKL, dan mahasiswa seperti berikut ini :

### 1.2.1 Tujuan Umum PKL

Tujuan Praktek Kerja Lapang (PKL) secara umum adalah membuat mahasiswa terlatih dalam menghadapi sekaligus mengatasi masalah di masyarakat dan dunia kerja. Adanya permasalahan nyata yang ditemui menjadi salah satu cara untuk meningkatkan kualitas mahasiswa.

#### 1.2.2 Tujuan Khusus PKL

Adapun tujuan khusus kegiatan Praktek Kerja Lapang (PKL) adalah sebagai berikut:

- a. Melatih mahasiswa mengerjakan pekerjaan lapangan, dan melakukan serangkaian keterampilan yang sesuai dengan bidang keahliannya.
- b. Menambah keterampilan dan pengetahuan mahasiswa untuk meningkatkan kepercayaan dan kematangan dirinya.
- c. Meningkatkan kemampuan interpersonal mahasiswa terhadap lingkungan kerja.
- d. Melatih mahasiswa berpikir kritis dan menggunakan daya nalarnya terhadap kegiatan yang dilakukan selama PKL.

#### 1.2.3 Manfaat PKL

a. Manfaat untuk mahasiswa :

- 1) Mahasiswa mengetahui situasi nyata dalam dunia kerja.
- 2) Mahasiswa terlatih untuk menyelesaikan permasalahan dalam dunia kerja.

b. Manfaat untuk Polije :

- 1) Membuka peluang kerjasama dengan instansi/tempat PKL dalam kegiatan tridharma.
- 2) Mendapatkan informasi atau gambaran perkembangan ipteks yang diterapkan pada instansi/tempat PKL.

c. Manfaat untuk instansi/tempat PKL :

Mendapatkan alternatif solusi dan kebijakan perusahaan dari beberapa permasalahan, berdasarkan hasil pengkajian dan analisis yang dilakukan selama kegiatan PKL.

### **1.3 Lokasi dan Waktu**

#### 1.3.1 Lokasi Kerja

Pelaksanaan Praktik Kerja Lapang (PKL) ini dilaksanakan di Perusahaan Seven Inc (magangjogja.com). Lokasi kegiatan PKL ini beralamat di Jl. Janti, Gang Arjuna, No. 59, Karangjambe, Banguntapan, Bantul, Yogyakarta 55198.

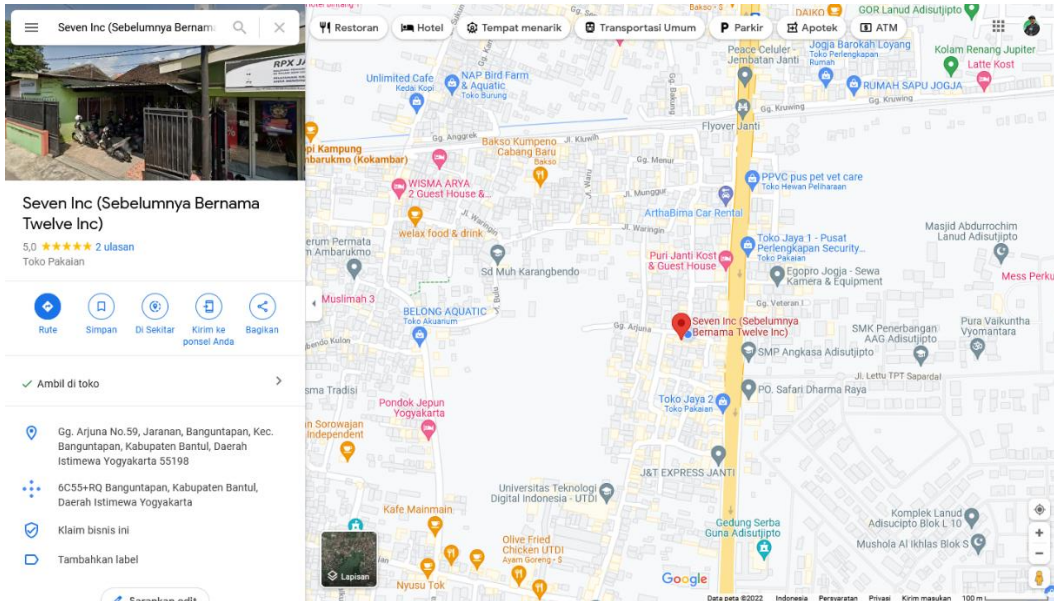

Gambar 1.1 Peta Lokasi Perusahaan Seven Inc

### 1.3.2 Waktu Kerja

Kegiatan Praktik Kerja Lapangan (PKL) ini dilaksanakan pada tanggal 06 September 2021 sampai dengan 07 Januari 2022. PKL dilakukan pada hari kerja Senin s.d Sabtu dengan 2 kondisi jam kerja, yakni *shift* pagi (07.30 s.d 13.00 WIB) dan *shift* siang (13.15 s.d 21.00 WIB).

### 1.4 Metode Pelaksanaan

Metode yang digunakan dalam pelaksanaan Praktik Kerja Lapangan ini adalah metode diskusi antara mahasiswa dengan pembimbing lapang mengenai rancangan proyek yang akan dikerjakan dan proyek yang diberikan di lapangan. Metode pencatatan kegiatan Praktik Kerja Lapangan menggunakan buku BKPM Politeknik Negeri Jember, *logbook* dan *activity log* dari Seven Inc (magangjogja.com). Kami juga rutin melakukan meeting untuk diskusi bersama tim setiap harinya (*daily log*) serta meeting untuk diskusi bersama pembimbing lapang untuk menyampaikan progress (*weekly log*).